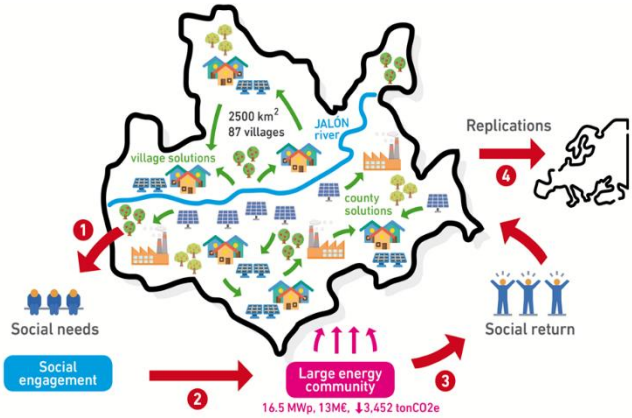

JALON aporta un enfoque innovador para facilitar el surgimiento y el crecimiento de **proyectos de comunidades energéticas liderados por ciudadanos** en toda Europa. La metodología se basa en la estrecha colaboración de los actores locales para poner en marcha estos proyectos como **instrumento de innovación social**, especialmente para las regiones rurales donde falta una legislación específica adaptada a su propia realidad y necesidades específicas que podrían provocar que se queden atrás en la transición energética. De hecho, existen muchos obstáculos que impiden que las comunidades energéticas de toda Europa desarrollen todo su potencial, especialmente en las zonas rurales.

JALON propone gestionar una **comunidad energética regional a gran escala en la que participen 5000 ciudadanos, 40 autoridades locales y 75 empresas** para empoderar realmente a los habitantes de la UE en las zonas rurales y a las partes interesadas locales para lograr una solución adecuada a sus expectativas y necesidades. Esto desafía el enfoque clásico, pasando de la comunidad energética vista como algo socialmente aceptado y promovido a la comunidad energética como un instrumento para resolver las necesidades sociales locales, demandadas por la gente. 87 núcleos rurales de España cooperarán en una gran comunidad energética que impulsará cambios legales y normativos, siguiendo la fórmula "*learning by doing*", para conseguir comunidades energéticas que sean realmente un instrumento útil para el desarrollo local de las zonas despobladas.

El proyecto pretende movilizar 13M€ para invertir en instalaciones de energía fotovoltaica con una generación total de 23GWh/año, evitando la emisión de 3.452 tonCO2e/año. JALON será el demostrador que será replicado por otras 6 regiones de la UE, comprometidas con desarrollar un plan de implementación durante el proyecto junto con los socios de JALON, para que puedan comenzar a actuar más rápido. Además, se abordan acciones de difusión y comunicación para llegar a 82 regiones menos desarrolladas (NUTS3) y promover los resultados clave de JALON para fomentar la replicación de este enfoque en toda la UE.